

Zona de dominio público:..... 8 metros  
 Zona de Servidumbre:..... 7 metros  
 Zona de Afección:..... 15 metros  
 Línea límite de Edificación:..Borde exterior de la Zona de Servidumbre

Se trata de una autorización excepcional, según el acuerdo del Consejo de Gobierno de la Comunidad Autónoma de Canarias, aprobado por el Decreto 85/2012, de 11 de octubre, materializado mediante la señalización expresa de su publicación en el Boletín Oficial de Canarias número 205, del viernes 19 de octubre de 2012.

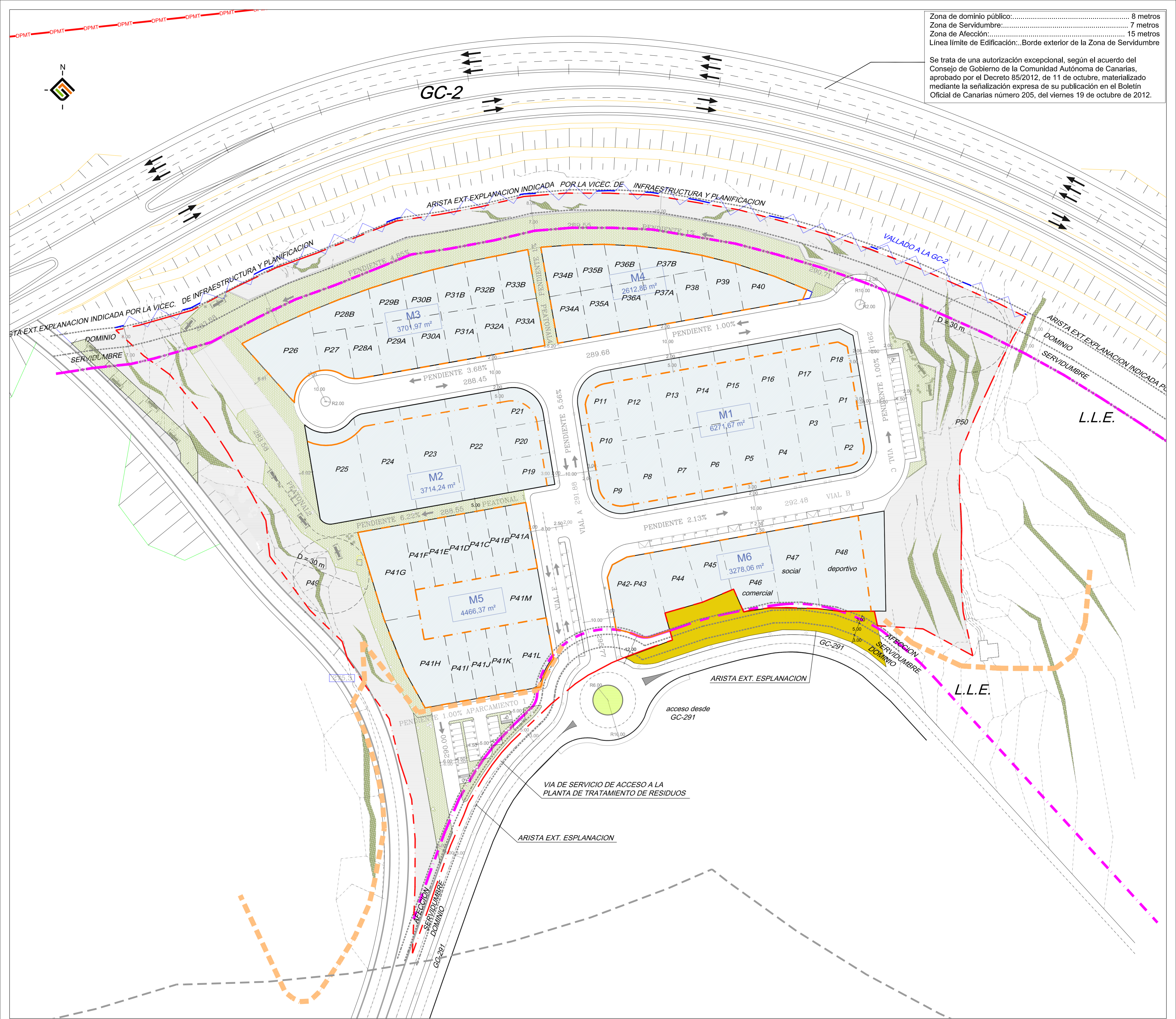

- ESPECIAL TRATAMIENTO PAVIMENTO TRAZOS DEL CAMINO REAL DE SAN FELIPE
- LIMITE DE EDIFICACION POR PROTECCION DE CARRETERA (L.L.E.)
- LINEA DE EDIFICACION OBLIGATORIA
- VALLADO A ESPACIO DE DOMINIO PUBLICO
- LIMITE DEL SECTOR
- PARCELAS
- FRENTE EDIFICADO FUERA DEL SECTOR
- AJARDINAMIENTO MARGENES CARRETERAS
- ESPACIOS LIBRES
- BARRERAS ARBOREAS VISUALES

- COSTAS**
- Dominio Público Marítimo Terrestre
  - Ribera del mar
  - Servidumbre de tránsito
  - Servidumbre de protección
  - Zona de influencia

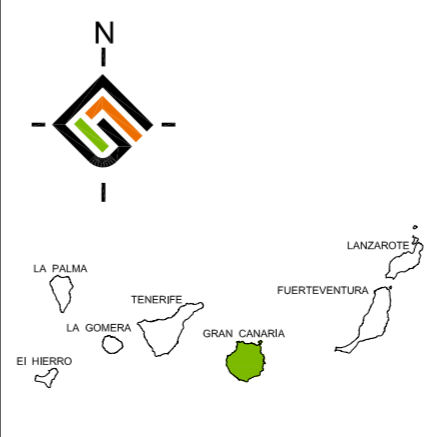
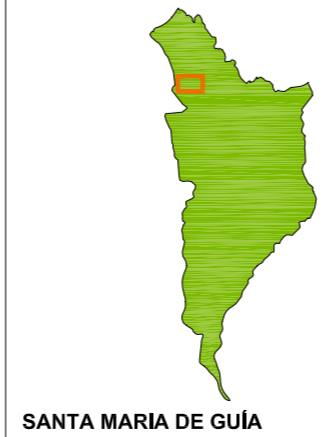

INSTRUMENTO DE ORDENACIÓN:  
**REVISIÓN DEL PLAN GENERAL DE ORDENACIÓN DE STA. MARÍA DE GUIA  
 ADAPTACIÓN A LAS DIRECTRICES DE ORDENACIÓN GENERAL Y DEL TURISMO**

ANEXO I: ÁMBITO DE ORDENACIÓN DIRECTA ESPECÍFICO DE SUELOS URBANOS Y URBANIZABLES.  
 SUSO/I-1 LLANO ALEGRE  
 PLANOS DE ORDENACIÓN PORMENORIZADA: **PROPUESTA FINAL**

REDACTOR:  
**GVAarquitectos S.L.P.**  
 OFICINA TÉCNICA MUNICIPAL

FECHA:  
 JULIO 2016  
 ESCALA:  
 1:1.000  
 Nº PLANO:  
**O-18**

